

子育て広場だより 6月号

ももぐみ

※平成 29 年4月2日生まれ～平成 30 年4月1日生まれ対象

6月11日(木) 10:00～11:30

親子で一緒に幼稚園で遊ぶことを楽しむクラスです。天気良ければ外で、雨天の場合は幼稚園の玩具で楽しく遊べます。朝の会や絵本の時間もありますよ。

同学年の集まりですので、お母様・お子様のお友達作りにもおすすめです♪

保護者の方も動きやすい服装でお越し下さい。

場所 あさひ幼稚園 子育て支援ルーム

定員 8組

持ち物 水筒・タオル



てんとうむしくらぶ

※平成31年4月2日生まれ～令和2年生まれ対象

6月15日(月) 10:00～11:30

わらべうたを歌いながら親子で触れあったり、講師の先生に絵本の紹介をしてもらいます。

わらべうたの後はお茶を飲みながら、お母さんたちのおしゃべりタイムです。

参加された保護者の方からは「同じ月齢の子たちと触れ合えて、子どもの目がキラキラしていた。」「わらべうたを知れたり、ママ友を作る機会を作れるのは嬉しい。」「母親同士の交流もできてよかった。」等のご意見を頂いています。この機会にわらべうたを体験されてみませんか。

場所 あさひ幼稚園 子育て支援ルーム

定員 8組

持ち物 お子様に必要なお出かけセット、水筒（保護者の方の水分補給用）



みつばちくらぶ

※平成 30 年4月2日生まれ～平成 31年4月1日生まれ対象

6月18日(木) 10:00～11:30

親子で一緒にリトミックをします。リトミックとは音楽にあわせて様々な活動をする中で、聴く力や想像力や思考力など幼児期の根っこの部分を育てる教育法です。今回は梅雨をテーマにしたリトミックを行います。

同学年の集まりですので、お母様・お子様のお友達作りにもおすすめです♪保護者の方も動きやすい服装でお越しください。

場所 あさひ幼稚園 子育て支援ルーム ホール

定員 8組

持ち物 水筒、タオル

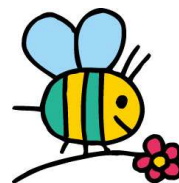

料理教室

※保護者対象

⚠️ 今回は託児はありません。

6月25日(木) 10:00~13:00

楽しくてパワフルな講師から簡単でおいしく、栄養バランスのとれたメニューについて教えて頂きます。今回は、野菜嫌い…便秘気味…魚を食べる機会が少ない…などというお子様におすすめ(^)野菜嫌いな子にも食べられる(かも!?)おかずと、魚を使ったおかずを教えてください。

※新型コロナウイルス感染拡大防止の対策として、定員を少なく設定し、試食も間隔を十分にとって座るように予定しています。今後の状況次第で、参加の仕方が変更になる可能性もありますので、ご理解、ご協力をお願いします。

場所 旭まちづくり推進センター

定員 9名程度

持ってくるもの エプロン 三角巾 手拭きタオル 米0.5合

食器拭き用布巾1枚 筆記用具 水分補給用のお茶

参加費 700円(材料費含む)



【重要】

※開催を予定していますが、現在の段階では、旭まちづくり推進センターが使えるかどうかははっきり決まっていません。参加者を募集しますが、中止になる可能性もあります。ご了承下さい。

※あさひの日々4月号で、託児ありとお伝えしていましたが、今回は新型コロナウイルス拡大防止のため、託児は取りやめることになりました。大変申し訳ありませんが、ご理解の程よろしくお願いたします。

お知らせ



★参加される保護者の方は、必ずマスクを着用して下さい。お子様も可能であれば着用させていただくようお願いいたします。

★新型コロナウイルス感染拡大防止の対策として、身体的距離の確保を考慮し、6月は全ての子育て支援の定員を通常よりも減らして募集しています。

また、今後の状況により、開催日直前に中止になる可能性もあります。ご理解の程、よろしくお願いたします。

★中止・延期の場合は、前日にホームページでお知らせいたしますので、必ずご確認ください。