

あさひ幼稚園 子育て広場便り 6月号



あさひ幼稚園では、子育て支援事業を通して、お父様・お母様方が笑顔で子育てを楽しめるようなお手伝いをしています。子ども対象の年齢別の講座・保護者対象の講座・各種相談会等、多数ご用意しています。未就園児をお子さんに持つ方はあさひ幼稚園に在園児が在籍していなくても、どなたでも参加して頂けます。

参加希望の方はあさひ幼稚園まで予約の電話をお願いします。

今月は5月27日(月)から予約を開始します。

TEL【82-6255】

ももぐみ

※平成28年4月2日生まれ～平成29年4月1日生まれ対象



6月6日(木) 10:00～11:30

親子と一緒に幼稚園で遊ぶことを楽しむクラスです。今回は梅雨時期突入ということで、ご家庭でもできる様々な遊びを親子で楽しむ予定です。朝の会や絵本の時間もあります。

同学年の集まりですので、お母様・お子様のお友達作りにもおすすめです♪

保護者の方も動きやすい服装でお越し下さい。

場所 あさひ幼稚園 子育て支援ルーム

定員 15組

持ち物 水筒・タオル

料理教室

※保護者対象



6月7日(金) 10:00~13:00

楽しくてパワフルな講師から簡単でおいしく、栄養バランスのとれたお弁当メニューについて教えて頂きます。調理後は講師とおしゃべりしながら、楽しくランチタイムです。託児を利用される方は、10時から11時半までの利用になります。試食は大人の分しかつきませんので、食事が必要なお子様はお持ち下さい。

こんなメニューが知りたい！こんなメニューを作ってみたい！等リクエストがある保護者の方は、5月末までに申込書に記入し提出して頂けたら講師に交渉します(^)

場所 あさひまちづくり推進センター

定員 15名程度

持ってくるもの エプロン 手拭きタオル 米1合 食器拭き用布巾1枚
筆記用具 水分補給用のお茶

参加費 700円(材料費含む)

※託児を利用される方はお子様一人につき200円とお子様に必要なお出かけセット。託児を利用されるお子様の食事が必要な方はお持ちください。

てんとうむしくらぶ

※平成29年4月2日生まれ~平成30年生まれ対象

6月17日(月) 10:00~11:30

わらべうたを歌いながら親子で触れあったり、講師の先生に絵本の紹介をしてもらいます。

わらべうたの後はお茶を飲みながら、お母さんたちのおしゃべりタイムです。

参加された保護者の方からは「同じ月齢の子たちと触れ合えて、子どもの目がキラキラしていた。」「わらべうたを知れたり、ママ友を作る機会を作れるのは嬉しい。」「母親同士の交流もできてよかった。」等のご意見を頂いています。この機会にわらべうたを体験されてみませんか。

場所 あさひ幼稚園 子育て支援ルーム

定員 15組

持ち物 お子様に必要なお出かけセット



公開保育※幼稚園にお子様を初めて入園させようとお考えの保護者の方対象(お子様連れでも大丈夫です)

6月18日(火) 10:00~12:00

幼稚園にお子様を初めて入園させようとお考えの保護者の方を対象に、公開保育を実施します。幼稚園ってどんなところだろう？幼稚園と保育園の違いは？幼稚園を見学してみたいな。と少しでも興味のある方は、お気軽にご参加下さい。

※校区内校区外に関わらず、幼稚園にお子様を初めて入園させようとお考えの保護者の方はどなたでも、ご参加頂けます。お友達お知り合いに対象児をお持ちの方がいらっしゃいましたらお声をかけてあげて下さい。

※在園児保護者の方は対象ではありません。ご了承ください。

場所 あさひ幼稚園 子育て支援ルーム

定員 20組程度

- 内容
- 幼稚園教育について園長からの話
 - 年齢に応じた保育の様子の見学
 - 何でも相談・質問コーナー



みつばちくらぶ

※平成29年4月2日生まれ~平成30年4月1日生まれ対象

6月20日(木) 10:00~11:30

親子で一緒に「リトミック」をします。「リトミック」とは音楽にあわせて様々な活動をする中で、聴く力や想像力や思考力など幼児期の根っこの部分を育てる教育法です。今回は梅雨をテーマにした「リトミック」を行います。

同学年の集まりですので、お母様・お子様のお友達作りにもおすすめです♪ 保護者の方も動きやすい服装でお越しください。

場所 あさひ幼稚園 子育て支援ルーム ホール

定員 15組

持ち物 水筒、タオル

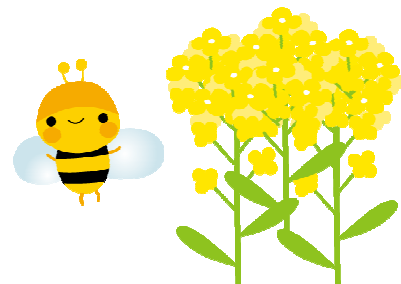

個別相談会

※全園児保護者対象 ひとり30分ずつです。

6月24日(月)10:00~12:00

若楠療育園の言語聴覚士・中村先生による個別の相談会です。お子様の言葉や発音に心配がある方だけではなく、お友達に上手く気持ちを伝えられずにトラブルになる、落ち着きがない、話が聞けてないなど気になることがありましたら、この機会に相談されてみませんか？

場所 あさひ幼稚園 談話室

時間 10:00~12:00



定員 4名

子育て応援スツキリカフェ マネー講座

※全学年在園児保護者と未就園児の保護者対象

6月28日(金) 10:00~11:30

昨年度のアンケートにて「教育資金等今後どのくらいお金が必要なのかを知りたい」等の意見を頂き、マネー講座を開催します。教育資金・家計管理・ライフプラン等の子育てをする上で知っておいたら役に立つお金のお話をさせていただきます。この機会に是非ご参加下さい。



講師 ファイナンシャルプランナー
場所 あさひ幼稚園 子育て支援ルーム
定員 20名程度



5月より今年度の子育て支援を開催しています。

あさひ幼稚園の子育て支援では年齢に応じた保育を提供できるよう、てんとうとうむくらぶ・みつばちくらぶ・ももぐみと年齢別に講座を開催しています。生後間もない頃から参加してもらっているお友達で、最初は固い表情でなかなか笑顔がみられなかった子どもも、回数を重ねて参加してもらっているうちに、笑顔が見られるようになっていたり、子育て支援に行くのを楽しみにしてくれているお子さんもいます。

また、あさひ幼稚園の保護者の方は転勤族や実家が離れていたり、ご主人になかなか頼れなかったりする中で、子育てをされている方がたくさんいらっしゃいます。そんな時に同じ乳幼児期を子育て中の方と、たわいもないおしゃべりをするだけで、リフレッシュできるかもしれせん。

ママたちと話すのが苦手な方も、「保護者対象の講座」で気になるものがありましたら、是非ご参加下さい。託児付きですので、その間は自分だけの時間です。どうぞ子育て支援をどしどし活用して下さいね(*^^*)

皆様のご参加をお待ちしています。仕事等で参加できない方も、この子育てひろばだよりで取り組み等をお伝えしていきたいと思ひます。

