

令和6年度

# 入室要項

蕾(つぼみ)組(2歳児クラス)

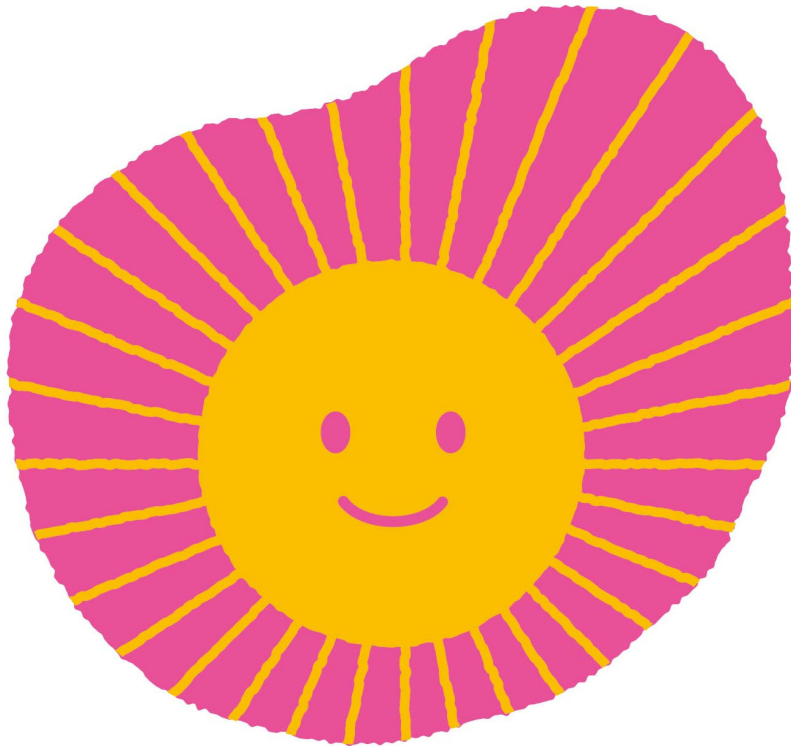

子どもが輝くのが一番

## あさひ幼稚園

ASAHI YOUCHIEN SINCE 1978

〒841-0066

佐賀県鳥栖市儀徳町2609

Tel 0942-82-6255

fax 0952-82-6254

# 令和6年度 蕾(つぼみ)組(3歳未満児)入室要項

学校法人光薫学園あさひ幼稚園

## 定員 (18名)

- \* 満2歳児対象クラスです。初めての園生活に対する2歳児の体力的並びに精神的な負担を考慮して他学年とは別の特別なカリキュラムによる保育を行い、他の園児との関わりにより社会生活へのスムーズな適応性の向上を目指したクラスです。
- \* 「蕾組」に入室できる園児は、令和3年4月2日から令和4年4月1日までに生まれたお子様であること。なお、満3歳に達した翌月から「入園」となり保育料が無償となります。

「蕾組」の入室定員は 18名です。本園在園児卒園児の弟妹が最優先されます。10月2日(月)より願書配布、11月1日(水)に願書受付を行います。

尚、定員を超える申し込みがあった場合は、抽選とします。

11月1日(水) 8:45~集合 9:00~受付

## 園生活について

### 保育時間

\*月~金曜 原則 8:30~14:30までの6時間

(体力面を配慮し、おやつ・お昼寝を取り入れます)

\*入園当初、各学期の始め・終わり及び行事の都合等で、短縮保育を行うことがあります。またスムーズにクラスに慣れていくために降園時刻の調整もあります。

### 食事

\*月・水・金 給食 (アレルギー対応可能)

\*火・木 手作り弁当持参

\*毎日牛乳を飲みます。

### 蕾組の一日

時刻	活動
8:30	登園(体操服で登園) 遊ぶ
11:00	排泄・手洗い・食事 午睡(お昼寝)
14:00	排泄・着替え・降園準備
14:30	降園

### 体育教室等

\*年齢にあった「体育あそび」「英語あそび」を専門講師と一緒に体験します。

## 行事への参加

\*幼稚園の年間行事とは別に2歳児の発達に応じた内容と場を工夫して行うことがあります。

## 服装

\*年間体操服登園  
\*体操服は園指定  
レインコート・オーバーコート・通園靴は園指定なし

## 通園方法

\*教室前まで保護者と一緒に登園・降園(お迎え)  
\*スクールバス利用は、「蕾組」は利用できません(年少より可能)

## 休園日

\*土、日、祝祭日及び夏・冬・春休み(他学年と同じ)  
園児の実情に応じて他学年の園児とは異なる休園日を設定する場合もあり

## 月額経費

(単位:円)

	保育料	給食費	施設設備費	教材費	特別教育費	行事等費	父母の会費	合計
当期分	295,800	540,00	14,880	24,720	12,000	2,520	5,400	409,320
月額	24,650	4,500	1,240	2,060	1,000	210	450	<b>34,110</b>

\*国の施策により、誕生月の翌月からは「幼児教育の無償化」の対象となり、保育料が無償。

\*月額経費は年間所要経費を12か月で除して計算のため、毎月(夏季休業月なども)での納金。

## 入室費用

\*願書提出時に入室手数料を、面接時に入室予約金を納めていただきます。

入室手数料	2,000円(健康診断等の費用に充当)
入室予約金	45,000円

\*入室予約金を下記の費用に充当します。

入室料	10,000円
入園準備預かり金	35,000円
計	45,000円

\*入室許可後の入室料返金は応じかねます。ご了承ください。

\*入室希望者は、満3歳に達した月から自動的に入園となり、3歳児クラス(蕾組のままです)に編入となります。その時点で入園準備預かり金を入園準備金に充当します。

令和6年度中に満3歳に達するお子様で、本園3歳児クラスへ継続進級するお子様のみの受入となります。

## 入室時の必要経費

《願書提出時》入室手数料 2,000円

《入室面接時》入室予約金 45,000円

《制服》

《お道具》

*体操服上下 *スモック	*自由画帳*名前印*出席ノート*出席ノートシール *カラー帽子*クレヨン
合計 10,000円程度	合計 3,000円程度

## 預かり保育(なかよし教室)

\*共働き家庭等の子育て支援のため併設(月曜～金曜)

\*時間 朝……8:00～8:30 特別認定者(仕事の都合で利用が必要な方)のみ

保育後……14:30～18:00

\*利用料金

平日	早朝の預かり (8:00～8:30)	月極のみ	1,000円	翌月に口座引き落とし
	課後の預かり (14:30～18:00)	月極 日極	6,000円 600円	翌月に口座引き落とし
夏休み	早朝の預かり (8:00～8:30)	月極のみ	1,000円	翌月に口座引き落とし
	1日の預かり (8:30～18:00)	月極 日極	12,000円 1,500円	(給食代も同様)
冬休み	早朝の預かり (8:00～8:30)	月極のみ	500円	翌月に口座引き落とし
	1日の預かり (8:30～18:00)	月極 日極	4,500円 1,500円	

## 入室手続き

### 1. 願書配布

\*10月2日(月)より配布。園まで取りに来ていただくか、遠方の場合は郵送も可能です。園までお問合せ下さい。

### 2. 幼稚園見学会及び入室説明会(要予約 お電話にて随時受付)

☆日時 10月19日(水) 9:45～10:00 受付 10:00～11:00 入室説明会

\*見学会のみ 10月25日(水)10:00～10:30 要予約

### 3. 入園願書の提出(手数料2,000円) 8:45から集合 9:00受付

\*11月1日(水)より受付開始。尚、定数を超える申し込みの場合は抽選。先着順ではありませんので、早朝より並んで待たれる必要はありません。

\*①在園児・卒園児の弟妹②親が卒園生 の場合は、願書受付を優先しますので事前にお申し出ください。

### 4. 健康診断(料金不要)

☆日時 在園児の弟妹……11月 7日(火)13:30～14:30

新入園児……11月 8日(水)13:30～14:30迄受付

\*時間厳守でお願いします。

☆場所 野田内科医院(西田町) 健康診断票は野田内科医院でもらい、氏名と生年月日をご記入ください。

### 5. 面接

☆日時 11月11日(土) 9:00～10:00(先着順) 集団生活に適應できるかの簡単な面接です。

### 6. 半日入園・説明会

☆日時 令和6年1月13日(土) 10:00～11:00 園生活について詳細説明をします。