

令和4年度  
入園募集要項

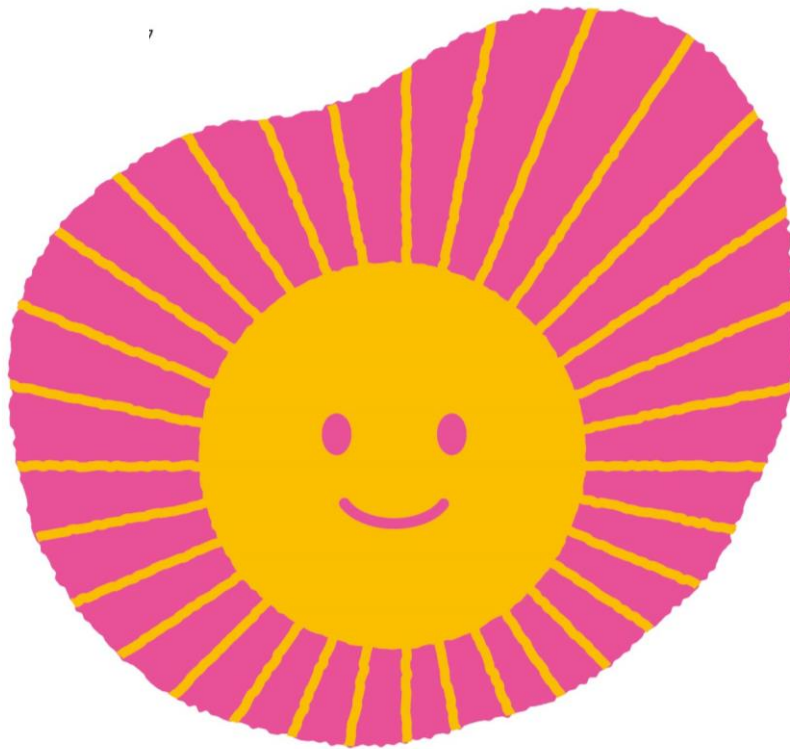

子どもが輝くのが一番  
あさひ幼稚園

ASAHI YOUCHIEN SINCE 1978

〒841-0066

佐賀県鳥栖市儀徳町2609

Tel 0942-82-6255

fax 0952-82-6254

# 令和4年度 園児募集要項

学校法人光薫学園 あさひ幼稚園

## 募集人員

- 5歳児(1年保育)平成28年4月2日～平成29年4月1日生 若干名
- 3歳児(3年保育)平成30年4月2日～平成31年4月1日生 20名程度(兄弟児含む)
- 2歳児(4年保育)については、別途入室要項があります。
- 4歳児(2年保育)については、定員に達しているため今年度の募集はしません。

## 園生活について

### クラス編成

- 2歳児・・・蕾(つぼみ)組
- 3歳児・・・蒲公英(たんぽぽ)組・蓮花(れんげ)組・朝顔(あさがお)組
- 4歳児・・・薔薇(ばら)組・向日葵(ひまわり)組・百合(ゆり)組
- 5歳児・・・桜(さくら)組・藤(ふじ)組・梅(うめ)組



### 保育時間

- 月曜日～金曜日 8:30～14:30
- 土曜日・日曜日 原則休園

### お弁当・給食

- 月水金 給食(アレルギー対応相談に応じます)
- 火 木 手作り弁当持参
- \* 毎日牛乳を飲みます

### 預かり保育(なかよし教室)

共働き家庭等の子育て支援のため併設しています。(月曜～金曜)

- ① 時間 朝・・・8:00～8:30(仕事をされていて、園からの特別認定を受けている園児のみ)  
課外・・・14:30～18:00
- ② 費用 就労状況により費用は異なります。  
詳細については直接、園までおたずね下さい。

### 通園方法

- ① 徒歩降園コース・・・登園は保護者の方にはお願いしますが、降園は各コースに分かれ、歩いて帰ります。各ポイントに保護者の方のお迎えをお願いしています。
- ② バスコース・・・遠方よりお越しの方のために、スクールバスを運行しています。保護者の方には園が設置したバス停まで送迎をお願いすることになります。別途バス代がかかります。利用を希望される方は、別紙「スクールバス利用確認書」にてお申込み下さい。
- ③ お迎えコース・・・基本的に登園も降園も保護者の方に送迎していただくコースです。

月額経費 7,350円～7,690円

(内訳)

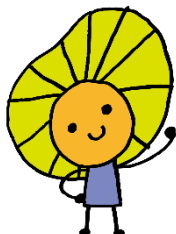

保育料	国の施策により無償
施設設備費	1,240円
教材費(絵本代含む)	1,240円
給食費	3,200円
特別教育費	1,000円
父母の会費	450円
行事・雑費	220円～560円

月額経費は、年間所要経費を12か月で除して計算しています。従って毎月(夏季休業月なども)納金していただくこととなります。

入園児に必要な経費

《願書提出時》入園手数料として	2,000円
《入園面接時》入園検定費として	5,000円
《入園許可時》入園受入準備費として	30,000円

《制服》

*上着	*体操服上	*通園カバン	合計 約30,000円程度
*ズボン	*体操服下	*帽子	
*スカート	*スモック	*レインコート	
*ブラウス			

《お道具》

全園児共通	学年別道具	合計
*名札 *自由画帳 *制作帳 *名前印 *なわとび *出席ノート *出席ノートシール *カラー帽子 *歩行者ワッペン *お道具箱 *はさみ *太パス *粘土 *粘土板 *粘土ケース *粘土へら *カスタネット *ナイロンバッグ *のり	年長児 約4,000円	約11,500円程度
	年中児 約7,500円 (ピアノカ代含む)	約15,000円程度
	年少児 約500円	約8,000円程度



## 入園手続きについて

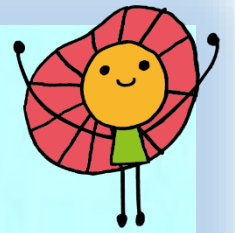

### 1. 幼稚園見学及び入園説明会を行います。(要予約)

☆日時	10月19日(火)	
☆内容	9:45~	受付
	10:00~10:30	入園説明会
	10:30~11:00	園舎見学・保育見学会

### 2. 入園願書を提出して下さい。

\* 11月1日(月)より受付を開始します。尚、定数を超える申し込みがあった場合は、抽選とします。

**8:30から9:00までに集合 9:00より抽選・受付**

\* 先着順ではありませんので、早朝より並んで待たれる必要はありません。

\* 抽選に漏れた方は、空き待ちとさせていただきますので、あしからずご了承ください。

\* なお、①在園児・卒園児の弟妹②「すみれぐみ」③親が卒園生の場合は願書受付を優先しますので、事前にお申し出ください。

\* 必要事項を記入の上、入園手数料2,000円を添えて提出して下さい。

### 3. 健康診断を受けて下さい。

\* 日時 在園児の弟妹・・・11月 9日(火)13:30~14:30  
新入園児・・・・・・11月11日(木)13:30~14:30迄受付  
時間厳守でお願いします。

\* 場所 野田内科医院(鳥栖市西田町)

※身体検査票は野田内科医院にあります。氏名と生年月日をご記入ください。



### 4. 面接にきて下さい。

\* 集団生活に適應できるか、簡単な面接を行います。先着順に行います。

\* 日時:11月13日(土) 9:00~10:00 蕾  
10:00~11:00 年少  
11:00~11:15 年長

\* 場所:あさひ幼稚園ホール

※入園検定料と入園準備金(35,000円)の納入と制服注文を合わせて行います。

※保育園の入園を希望され、返事待ちをされている方は、お申し出ください。

制服の返品ができかねますので、申し出いただくことで制服の注文と購入が入園決定後にできます。尚、定員に達している場合はお断りすることもありますので、ご了承ください。

