

# 入園募集要項

蕾（つぼみ）組（2歳児クラス）

---

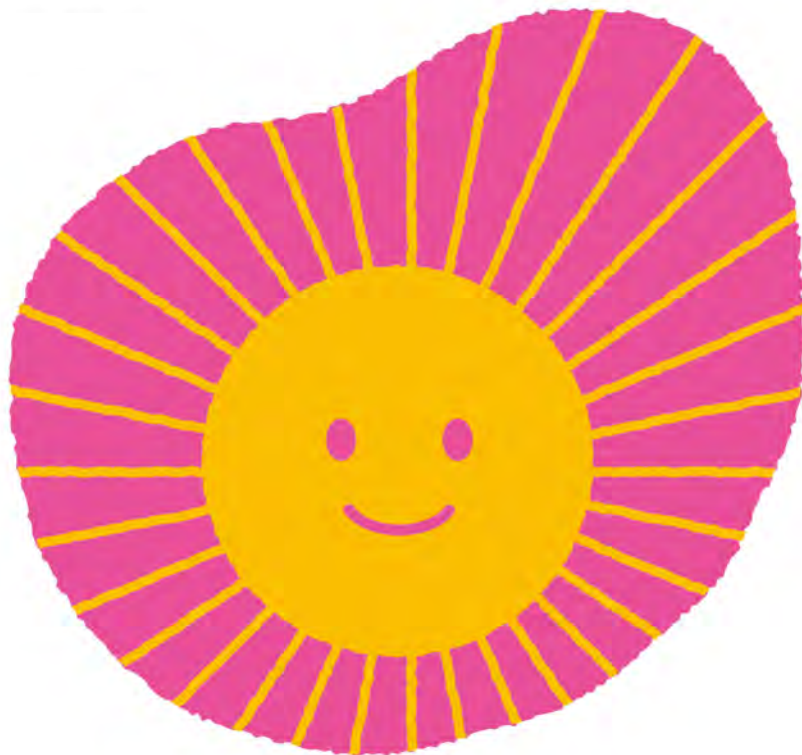

子どもが輝くのが一番

あさひ幼稚園

ASAHI YOUCHIEN SINCE 1978



〒841 - 0066

佐賀県鳥栖市儀徳町2609

Tel: 0942 - 82 - 6255

fax: 0942 - 82 - 6254

---

# 平成31年度蓄(つぼみ)組(3歳未満児)入室要項

あさひ幼稚園

募集人数 ( 20 名程度 )

基本 募集定員	最小 実施人員	年齢 (年度初)		保育料 (含給食費)	施設 設備 資金	教材費	納付 金計
20名	若干名	2歳	当期分	357,600	17,280	24,720	399,600
			月割	29,800	1,440	2,060	33,300

\* 満2歳児を対象として開設するクラスです。初めての園生活に対する2歳児の体力的並びに精神的な負担を考慮して他学年とは別の特別なカリキュラムによる保育を行いながら、他の園児との関わりにより社会生活へのスムーズな適応性の向上を目指したクラスです。

\* 「つぼみ組」に入室できる園児は、原則として平成28年4月2日から平成29年4月1日までに生まれたお子さまであること。なお、満3歳に達した月から入園となります。

(保育料等の変更はありません。)

「つぼみ組」の入室定員は 20名程度です。10月2日より願書配布、11月1日(木)に入園願書の受付をします。なお、定員を超える申し込みがあった場合については、抽選とします。

8:30~9:00 集合      9:00 抽選・受付

## ◎入室費用

\* 入室申し込み時に入園手数料を、面接時に入園予約金を納めて頂きます。

入室手数料	2,000円	(健康診断等の費用に充当します。)
入室予約金	45,000円	

↓

入室予約金を下記の費用に充当します。

入室料	10,000円	
入園料預り金	35,000円	(入園料30,000円・施設設備費5,000円)
	45,000円	

\* 入室許可後の入室料の返金には、応じかねることがあることをご了承下さい。

\* 入室希望者は、満3歳に達すると同時に入園される方のみです。満3歳に達した月から自動的に入園となり、3歳児未満クラス(蓄組のままです)に編入となります。その時点で入園料預かり金を入園料(施設設備資金を含む)に充当します。平成31年度中に満1歳に達する方で、2歳児クラスへ継続進級する方のみです。

(なお、この手続きにより、当月から市町村の就園奨励金の給付対象となります。)

## ◎入室申し込み後入室までの流れ

- \* 入室願書を提出された方は下記の指定日に野田内科にて健康診断を受けて下さい。  
平成30年11月5日(月) 11月6日(火) (13:30~14:30) 時間厳守でお願いします。
- \* 平成30年11月18日9:00~10:00に面接を実施し、入室が決定します。
- \* 平成31年1月20日(土) 半日入園・説明会・・・園生活についての詳細な説明をします。

## ◎保育料等

- \* 保育料等は、年間所要経費を12ヶ月で除して計算しています。このため、欠席等による当月の保育日数の多少に関わらず、均等に負担して頂きます。
- \* 保育料等の納入は、口座振替により行います。手続きの詳細につきましては、面接時にお知らせします。
- \* 保育料等は、毎月10日までに納め下さい。(4月は21日まで、3月は6日まで)
- \* 保育料等の滞納が継続する場合は、保育をお断りすることがありますので、ご了承下さい。
- \* 園外活動等の費用については、保育料とは別に、雑費として実費を納入していただくことがあります。

## ◎保育時間

- \* 「つぼみ組」は、原則として午前8時30分より午後2時30分までの6時間とします。なお、体力的な問題もあるので、お昼寝・おやつを取り入れます。
- \* 入園当初、各学期の始め・終わり及び行事の都合等により、短縮保育を実施します。
- \* 入園当初は、疲れや動揺がみられます。スムーズにクラスの雰囲気になじんでいくために降園時刻を調節しますので、よろしくご理解ご協力くださいますようお願いいたします。

## ◎休園日

- \* 他の園児と同じく、土曜日・日曜日・祝祭日及び夏休み・冬休み・春休みですが、園児の実情に応じて他の園児とは異なる休園日を設定する場合があります。

## ◎年間行事への参加

- \* 幼稚園の年間行事(運動会・発表会等)には、原則的に参加しますが、行事の内容によっては、園児の実情に応じて逐次判断させていただきますのでよろしくご了承ください。

## ◎通園方法

- \* 「つぼみ組」は教室の前まで、各自保護者等と登園・降園(迎え)していただきます。
- \* スクールバスの利用は年少組からです。「つぼみ組」では利用できません。

## ◎服装

- \* 「つぼみ組」の園児は、体操服で登園していただきます。なお、3学期からは「つぼみ組」も制服登園になります。
- \* 通園カバン・体操服は、園指定のものがあります。レインコート・オーバーコート・通園靴は自由です。

## ◎食事

- \* 給食週3回(月・水・金) アレルギー対応相談に応じます。
- \* 手作り弁当持参(火・木)
- \* 他の園児とは異なり、毎日おやつを用意します。

## ◎体育教室等

- \* 「つぼみ組」の園児については、年齢にあった体育教室・英語教室・リズムあそびを導入します。

## ◎なかよし教室(放課後の預かり保育)(14:30～18:00)

- \* 「つぼみ組」も、お仕事をされている方の園児は、原則として預かることとします。事前にご相談下さい。

## ◎朝の預かり保育(8:00～8:30)

- \* 「つぼみ組」も、お仕事をされている方の園児は、原則として預かることとします。ご相談ください。

## ●「つぼみ組」における1日の基本スケジュール

時刻	活 動 内 容
8:30	登園(体操服で登園)・自由遊び
9:30	体操・手洗い・排泄・おやつ
10:00	設定保育(子どもの状況等に合わせ、日によって変わります)
11:00	手洗い・排泄・食事・自由あそび
12:30	排泄・昼寝
14:00	排泄・着替え・降園準備
14:30	降園