

あさひ幼稚園への入園について

入園募集要項

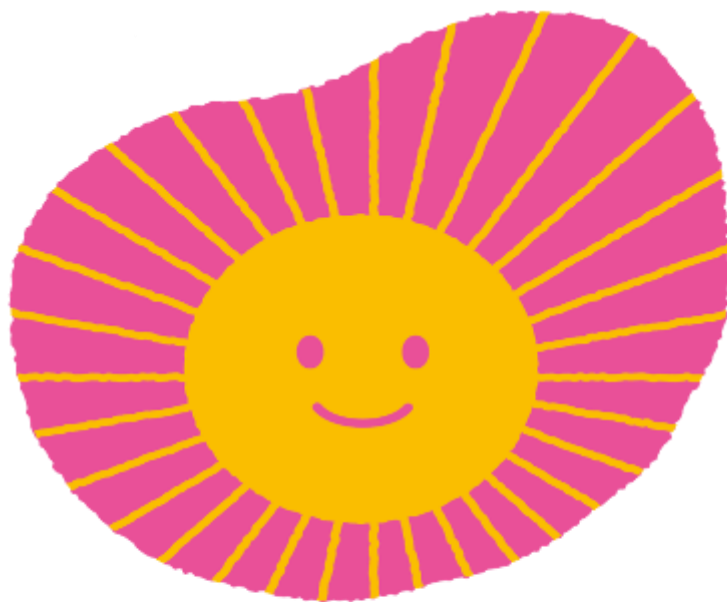

子どもが輝くのが一番
あさひ幼稚園

ASAHI YOUCHIEN SINCE 1978



平成30年度 入園要項

学校法人光薫学園あさひ幼稚園

募集人員

- 5歳児(1年保育)平成24年4月2日～平成25年4月1日生 10名程度
- 4歳児(2年保育)平成25年4月2日～平成26年4月1日生 10名程度
- 3歳児(3年保育)平成26年4月2日～平成27年4月1日生 45名程度
- 2歳児クラス・1歳児クラスについては、別途入室要項があります。

入園料 35,000円 (施設設備資金5,000円を含む)

月額経費 26,230円

保育料(給食代を含む)・・・23,750円
施設設備費(冷暖房費を含む)・・・1,240円
教材費・・・・・・・・・・1,240円(絵本代含む)

尚、同一世帯から同時に2人以上の園児が通園の場合は、保育料を一部減免します。

※つぼみ(2歳児クラス)・ふたば(1歳児クラス)も対象となります。

※平成30年度は2人目より3,000円減額で保育料20,750円となります。

※保育料等は、年間所要経費を12ヶ月で除して計算しています。従って、毎月(夏季休業月なども)納金していただくこととなります。

就園奨励費

園児には、市町村民税の納税額により、就園奨励費が支給されます。

[平成29年度の例]	(対象となる世帯)	(第1子の例)
1.	市町村民税非課税及び生活保護世帯	308,000円支給
2.	市町村民税所得割額が非課税の世帯	272,000円支給
3.	市町村民税所得割額が77,100円以下の世帯	139,200円支給
4.	〃 211,200円以下の世帯	62,200円支給

入園時に必要な経費

《制服》

上着…… 6,490円 ズボン…… 5,440円 スカート…… 5,440円 ブラウス…… 1,680円	体操服上…… 3,450円 下…… 2,010円 スモック…… 1,590円	通園カバン…… 3,840円 帽子…… 1,990円 レインコート…… 3,460円	合 計 約30,000円程度
---------------------------------------------------------------	----------------------------------------------	--------------------------------------------------	-------------------

《お道具》

全園児共通	学年別道具	合 計
名札・自由画帳・製作帳・名前印 出席ノート・出席ノートシール カラー帽子・歩行者ワッペン・お道具箱・ はさみ・太パス・粘土・粘土板 粘土ケース・粘土へら・カスタンネット なわとび・ナイロンバッグ・のり	年長児 約4,000円	約11,500円程度
	年中児 約7,500円 (ピアニカ代含む)	約15,000円程度
	年少児 約500円	約 8,000円程度

園生活について

☆ 保育時間…8:30から14:30までです。(土曜日は原則休園)

☆ 昼食……○ 給食週3回(月・水・金)実施 *アレルギー対応相談に応じます
○ 手作り弁当持参(火・木)

☆ 預かり延長保育【なかよし教室】…共働き家庭等の子育て支援のため併設しています。(月曜～金曜)

①時間…朝……8:00～8:30(原則として仕事をされている方の園児)

課外…14:30～18:00

②費用…月極(4,000円)日極(400円)

夏休み…月極(10,000円)日極(1,000円)

☆ 通園方法…登園・降園の仕方が3コースあります。

①徒歩降園コース…登園は保護者の方にお願ひしますが、降園は各コースに分かれ、歩いて帰ります。各ポイントに保護者の方のお迎えをお願ひしています。

③バスコース…遠方よりお越しの方のために、スクールバスを運行しています。保護者の方には園が設置したバス停にお迎えをお願ひすることになります。別途バス代がかかります。利用を希望される方は、別紙「スクールバス利用確認書」にてお申し込み下さい。

③お迎えコース…基本的に登園も降園も保護者の方に送迎していただくコースです。

入園手続きについて

1. 幼稚園見学会及び入園説明会を行います。 (要予約)

☆日時 10月24日(火)

☆内容 9:45～ 受付
10:00～10:30 入園説明会
10:30～11:00 園舎見学・保育見学会

2. 入園願書を提出して下さい。

- ・11月1日(水)より受付を開始します。尚、定数を超える申し込みがあった場合は、抽選とします。

8:30から9:00集合 9:00抽選・受付

- ・先着順ではありませんので、早朝より並んで待たれる必要はありません。
- ・抽選に漏れた方は、空き待ちとさせていただきますので、あしからずご了承ください。
- ・なお、在園児・卒園児の弟妹及び親が卒園生の場合は願書受付を優先しますので、事前にお申し出下さい。
- ・必要事項記入のうえ、**入園手数料2,000円**を添えて提出して下さい。

3. 健康診断を受けて下さい。

- ・日時：**在園児の弟妹**・・・11月6日(月) 13:30～14:30
新入園児・・・11月8日(水) 13:30～14:30まで受付です。
時間厳守でお願いします。
- ・場所：**野田内科医院**(鳥栖市西田町)
※身体検査票は野田内科医院にあります。氏名、生年月日をご記入下さい。

4. 面接に来て下さい。

- ・集団生活に適応出来るか、簡単な面接を行います。先着順に行います。
- ・日時：**11月18日(土)** 9:00～11:00・・・**双葉、蕾、年少**
11:00～11:15・・・**年中、年長**
- ・場所：あさひ幼稚園
※**入園料等(35,000円)**の納入と**制服採寸及び注文**を合わせて行います。
※保育園の入園を希望され、返事待ちをされている方は、申し出てください。
制服の返品が出来ませんので、申し出いただくことで、制服の注文と購入が入園決定後にできます。尚、定員に達している場合は、お断りすることもありますので、ご了承ください。